



**@FPGOLFE**

FEDERAÇÃO PAULISTA DE GOLFE

# O QUE É GOLFE ?

## Um esporte bem simples

Golfe consiste em “jogar uma bola, utilizando um taco, desde a área do Tee até o buraco, executando uma tacada ou tacadas sucessivas em conformidade com as Regras”. Essa é a primeira regra nas Regras do Golfe.



# GOLFE

## 2 Modalidades de Competições

As 2 duas modalidades mais utilizados em torneios de golfe são **Stroke Play** e **Match Play**.

**Stroke Play** – consiste em contar o número de tacadas que o jogador executou para chegar ao final do campo. Os torneios atuais ocorrem em 4 dias, e os jogadores devem portanto jogar o mesmo campo de 18 buracos quatro vezes (72 buracos). O jogador que tiver o menor número de tacadas no final das 4 rodadas ganha o evento.

**Match Play** – é uma modalidade no formato de um duelo. Golfistas competem buraco a buraco, quem ganhar a maioria dos buracos ganha a partida. Partidas de Match Play não precisam percorrer todos os 18 buracos. Normalmente eles percorrem, porém conforme o jogador vai abrindo uma vantagem insuperável, o jogo vai terminando mais cedo. Por exemplo, se o jogador está 6 a frente com 5 buracos para jogar, o outro jogador não pode vencer, então o jogo termina.





# HISTÓRIA DO GOLFE

## Um esporte descoberto há muito tempo atrás

Golfe é sem dúvida um dos esportes mais antigos de que temos conhecimento. De fato, foi na cidade de St. Andrews, na Escócia, que as primeiras regras foram estabelecidas em 1754. Mas algumas pesquisas revelam que antes disso um esporte semelhante era praticado sob o nome de “colf” ou “kolven” na Holanda e chegou nas ilhas Britânicas no século 15.

## Desenvolvimento do Golfe

As modalidades de competições e regras datam da segunda metade do século 18, e desde então raramente sofreram alterações. No final do século 19, estabeleceu-se o primeiro torneio para mulheres. O primeiro campo de golfe foi construído na Inglaterra em 1864. Os oficiais escoceses que jogavam golfe nas Forças Armadas Britânica percorreram os quatro cantos do mundo, promovendo a expansão do esporte e sua popularidade. Hoje existem mais de 30.000 campos de golfe e o esporte é praticado por mais de 60 milhões de homens e mulheres em todo o mundo.

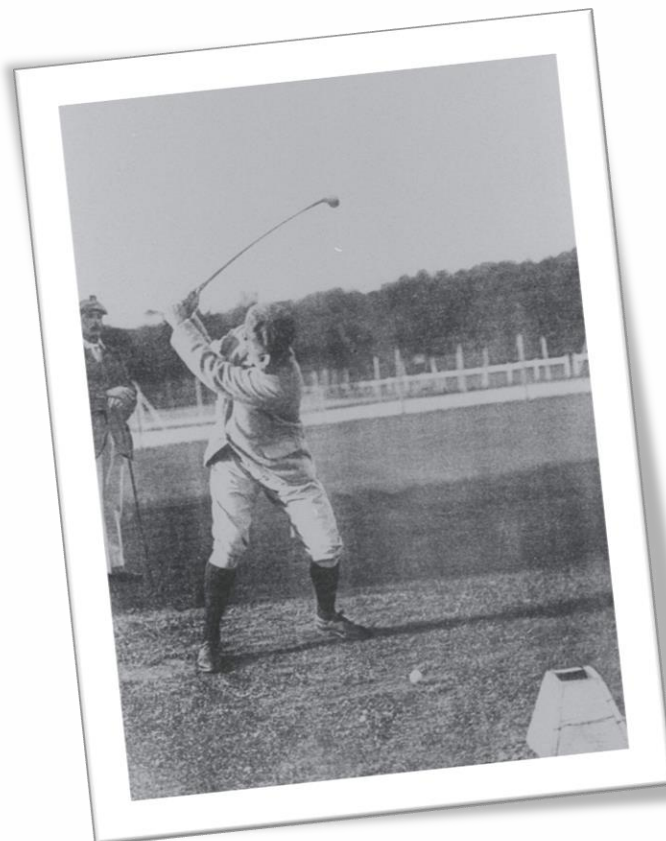

# GOLFE

## Amadores e Profissionais

Durante muito tempo os principais torneios de golfe foram divididos entre torneios de amadores e de profissionais. Depois surgiram os abertos (Opens) reunindo estas duas categorias de jogadores. Os melhores golfistas do mundo (homens e mulheres) disputam os 4 maiores campeonatos (Major Championships).



### Troféus:

The Masters

U.S. Open

PGA Championship

The Open (British Open)

# GOLFE NAS OLIMPIÁDAS

## O Golfe nos Jogos Olímpicos

O Golfe já participou das olimpíadas duas vezes: 1900 e 1904. Em 1900 em Paris, foram realizados 2 torneios: um para homens e outro para mulheres. Os Americanos Margaret Ives Abbot e Charles Edward Sands foram os primeiros campeões olímpicos. Em 1904, em St Louis, o torneio feminino foi substituído por um de equipes.

Na seção 121 do COI, realizada em outubro de 2009 em Copenhague, os membros do COI votaram a favor do retorno do Golfe as olimpíadas. Portanto foi no **Rio 2016** que o título de Campeão Olímpico de Golfe foi concedido pela primeira vez em mais de 100 anos.

A Campeã feminina foi a coreana Inbee Park, seguida da Lydia Ko (Nova Zelândia) prata e Shanshan Feng (China) bronze; O ouro masculino ficou com o Justin Rose (Grã Bretanha), seguido pela prata do Henrik Stenson (Suécia) e pelo bronze do Matt Kuchar (EUA).



# HISTÓRIA DO GOLFE BRASIL

## O que acontece no Brasil

O golfe chega ao Brasil no final do **século XIX**, por iniciativa de engenheiros ingleses e escoceses que construíam a Estrada de Ferro Santos – Jundiaí, a São Paulo Railway. Eles convenceram monges beneditinos a ceder parte do terreno do Mosteiro de São Bento para a construção do **primeiro campo de golfe do país**, na região atualmente situada entre a Estação da Luz e o rio Tietê. Devido à expansão da cidade em direção ao rio em 1901 o campo teve que ser transferido, para o Morro dos Ingleses, próximo à confluência das avenidas Paulista e Brigadeiro Luiz Antônio, dando origem ao **São Paulo Country Club**, que teve o primeiro campeonato interno vencido por J. M. Stuart, em 1903.





# HISTÓRIA DO GOLFE BRASIL

## O que acontece no Brasil

Depois de nova transferência para o Jabaquara, o campo foi **estabelecido definitivamente em 1915** num terreno cedido pela Light, na **região de Santo Amaro**, com o nome de **São Paulo Golf Club**. No mesmo ano surgiram mais dois campos, o Santana do Livramento Golf Club, no Rio Grande do Sul, e outro na cidade de São Vicente, no litoral de São Paulo, num terreno que foi entregue a Henrique Lisboa Wright para saldar uma dívida, posteriormente transformado num campo de nove buracos. Wright é avô de Jesse Rinehart Jr., que anos mais tarde foi um dos fundadores e primeiro presidente da Confederação Brasileira de Golfe.

Na década de 1920, no Rio de Janeiro, surge o Gávea Golf & Country Club. Na década seguinte surgiram no Rio de Janeiro o Itanhangá Golf Club; no Rio Grande do Sul, o Porto Alegre Country Club, e no Paraná, o Graciosa Country Club. A partir de então, o crescente interesse pelo esporte no país, impulsionou o surgimento de campos de golfe em boa parte dos estados brasileiros.





# HISTÓRIA DO GOLFE BRASIL

## Entidades:

A Primeira entidade de Golfe do Brasil foi a **Associação Brasileira de Golfe** criada em 1958 no Rio de Janeiro pelo **Sr. Seymour G. Marvin** com o auxílio dos Drs. Oswaldo Aranha e Carlos Borges após um convite para participar do 1º Campeonato Mundial por equipes;  
Em 1960 a ABG foi transferida para São Paulo por este ser o estado com o maior número de campos de Golfe. Foi na gestão de **Jesse Rinehart Jr.** em **08 de março de 1973** que ocorreu a histórica Assembléia de fundação da **Federação Paulista de Golfe**;

*“a fundação da Federação Paulista de Golfe provinha da necessidade de se enquadrar o esporte golfe dentro da estrutura legal do esporte no país, visando, ainda, a futura criação da Confederação Brasileira de Golfe, uma vez que já existe no país a Federação Gaúcha de Golfe e a Federação de Golfe do Rio de Janeiro”.*

Fonte: REVISTA SP GOLFE & EDIÇÃO ESPECIAL 1998.

É a partir destas 3 federações que em **23 de março de 1976** surge a **Confederação Brasileira de Golfe**.

Hoje (2020) o Brasil possui aproximadamente **8 mil praticantes com handicap**, sendo quase **80% homens** e conta com **aproximadamente 113 campos de golfe**.  
**São Paulo** representa **51% do golfe nacional** com **47 clubes filiados** e cerca de **4 mil golfista com handicap**; realizando anualmente **17 torneios** e participa da **organização técnica** em mais de **32 abertos** de clubes filiados.

# ORGANIZAÇÃO DO GOLFE

## No Mundo:

USGA – United States Golf Association

R&A – The Royal and Ancient Golf Club of St. Andrews

PGA – Professional Golf Association

## Brasil - filiação:

R&A – The Royal and Ancient Golf Club of St. Andrews

IGF – International Golf Federation

FSG – La Federacion Sudamericana de Golf



# ORGANIZAÇÃO DO GOLFE

## No Brasil:

CBG - Confederação Brasileira de Golfe

FPG - Federação Paulista de Golfe

Federação Paranaense e Catarinense de Golfe

Federação Rio-Grandense de Golfe

Federação de Golfe do Estado do Rio de Janeiro

FNG - Federação do Norte de Golfe

FEPEG - Federação Pernambucana de Golfe

Federação Baiana de Golfe

ABGS - Associação Brasileira de Golfe Sênior

Associação Brasileira Feminina de Golfe Sênior





## ENTIDADES DE GOLFE DO BRASIL

<i>entidade</i>	<i>presidência</i>
<b>Confederação</b> Brasileira de Golfe	Euclides Antonio Gusi
Federação <b>Baiana e Capixaba</b> de Golfe	Adilson Martinelli
Federação <b>Norte</b> de Golfe	
Federação de Golfe do Estado do <b>Rio de Janeiro</b>	Roberto Correa
Federação <b>Paranaense e Catarinense</b> de Golfe	Bernardo Luiz Duarte
<b>Federação Paulista de Golfe</b>	<b>Ademir Mazon</b>
Federação <b>Pernambucana</b> Golfe - FEPEG	Mário Rios
Federação <b>Rio Grandense</b> de Golf	Mauro Bellini
Associação Brasileira de <b>Golfe Sênior</b>	Constantino Ajimasto Jr.
Associação Brasileira Feminina de Golfe Sênior	Zenia Aranha da Silveira



## CLUBES DE GOLFE DO BRASIL

<i>entidade</i>	<i>nº clubes</i>	<i>nº jogadores (22.01.2020)</i>
<b>Federação Paulista de Golfe</b>	<b>47</b>	<b>4.087</b>
<b>TOTAL NO BRASIL</b>	<b>113</b>	<b>8.168</b>
<b>Estimativa de praticantes sem Handicap</b>		<b>2.700</b>
<b>Total estimado:</b>		<b>+/- 11.000</b>



### CLUBES FILIADOS A FEDERAÇÃO PAULISTA DE GOLFE (22.01.2020)

	<i>clube</i>	<i>nº clube</i>	<i>buracos</i>	<i>sigla</i>	<i>local</i>	<i>distância</i>	<i>nº de jogadores</i>
1	Arujá Golf Clube	5	18	AGC	Arujá - SP	38	261
2	Associação Esportiva São José	10	9	AESJ	São José dos Campos - SP	87	120
3	Associação Terras do Golfe	43	9	ATG	Campo Grande - MS	1014	71
4	Bastos Golf Clube	12	18	BGC	Bastos - SP	549	108
5	Bauru Golf Club	22	9	BRUGC	Bauru - SP	352	26
6	Broa Golf Resort	33	9	FSJG	Itirapina - SP	213	18
7	Careca Golf Center	57	DR	CAGC	Campinas - SP	96	33
8	Clube Athletico Paulistano	48	-	CAP	São Paulo - SP	--	14
9	Clube de Campo de São Paulo	3	18	CCSP	São Paulo - SP	--	315
10	Clube de Golfe de Campinas	9	18	CGC	Sumaré - SP	120	134
11	Clube de Golfe Vila da Mata	51	09	CGVM	São Roque - SP	69	52
12	Coruja Golfe Clube	52	09	CORGC	Louveira - SP	78	20
13	Damha Golf Club	37	18	DGC	São Carlos	244	64
14	Fazenda Boa Vista	31	36	FZBOA	Porto Feliz - SP	112	119
15	Fazenda da Grama Country & Golf Club	36	18	FZGR	Itupeva - SP	75	145
16	Fazenda Santo Antonio Golf	30	9	FZSAG	Araras - SP	169	4
17	Fazenda São João da Boa Vista Golfe	25	9	SJBVG	Valinhos - SP	85	29
18	Fazenda Sertão Golfe	46	9	FZSG	Joaquim Egídio / Campinas	119	24
19	Flamingo Golf Club	29	18	FLGC	Indaiatuba - SP	102	0
20	Golf Campo Alto	32	9	GCA	Araras - SP	169	5
21	Guarapiranga Golf & Country Club	6	18	GGCC	São Paulo - SP	--	194
22	Guariroba Golf Club	24	18	FZGUA	Campinas - SP	100	40
23	Guarujá Golf Club	8	9	GGC	Guarujá - SP	88	52
24	Imperial Golf Club	47	18	IMGC	Bragança Paulista	99	55



### CLUBES FILIADOS A FEDERAÇÃO PAULISTA DE GOLFE (22.01.2020)

	<i>clube</i>	<i>nº clube</i>	<i>buracos</i>	<i>sigla</i>	<i>local</i>	<i>distância</i>	<i>nº de jogadores</i>
25	Internacional Golf Clube dos 500	11	9	IGC500	Guaratinguetá - SP	168	5
26	Ipê Golf Club de Ribeirão Preto SP	20	18	IPGC	Ribeirão Preto - SP	318	267
27	Itapeva Golfe Clube	16	9	IGC	Itapeva - SP	265	11
28	Lago Azul Golfe Clube	14	18	LAGC	Araçoiaba da Serra - SP	117	110
29	Paradise Golfe Clube	23	18	PAGC	Mogi das Cruzes - SP	63	99
30	PL Golf Clube	4	27	PLGC	Arujá - SP	38	109
31	Poços de Caldas Golf Clube	17	9	PCGC	Poços de Caldas – MG	256	47
32	Pôr do Sol Golf	53	18	POSG	Elias Fausto - SP	133	0
33	Portal Japy Golf Club	40	18	PJGC	Cabreúva - SP	86	39
34	Quinta da Baroneza Golfe Clube	27	18	BRZGC	Bragança Paulista - SP	99	164
35	Quinta do Golfe Clube	44	18	QGC	São José do Rio Preto	440	89
36	Riacho Grande Golfe Clube	18	18	RGGC	São Bernardo do Campo	21	33
37	Rio Pardo Golf	52	18	RPG	Iaras - SP	286	2
38	Santa Ignês Golfe Clube	39	9	SIGC	Espírito Santo do Pinhal	202	5
39	Santapazienza Golf Club	28	18	FZSTA	Itatiba - SP	84	17
40	Santos São Vicente Golf Club	7	9	SSVGC	São Vicente - SP	61	43
41	São Fernando Golf Club	2	18	SFGC	Cotia - SP	33	361
42	São Francisco Golf Club	13	9	SFCO	Osasco - SP	18	71
43	São Paulo Futebol Clube-Golfe	45	-	SPFCG	São Paulo - Capital	--	55
44	Sapezal Golf Club	55	09	SAGC	Indaiatuba – SP	111	44
45	São Paulo Golf Club	1	18	SPGC	São Paulo - SP	--	419
46	Terras de São José Golfe Clube	15	18	TSJGC	Itu – SP	103	143
47	Vista Verde Golf Club	38	18	VVGC	Araçariçuama – SP	50	13
	Diretamente Filiados a FPG						35

# GOLFE

## CAMPO

O Golfe é praticado em um campo geralmente com **9** ou **18** buracos. Cada buraco possui um comprimento diferente e pode incluir uma série de obstáculos naturais ou artificiais: lagos, árvores, montanhas, rios ou bunkers (cavidade preenchida com areia). Cada campo é dividido em 4 áreas: o tee de saída; o fairway, onde a grama é curta; o rough, que desenha as bordas do campo onde a grama é alta; e finalmente o green, onde a grama é muito curta e é onde fica o buraco.

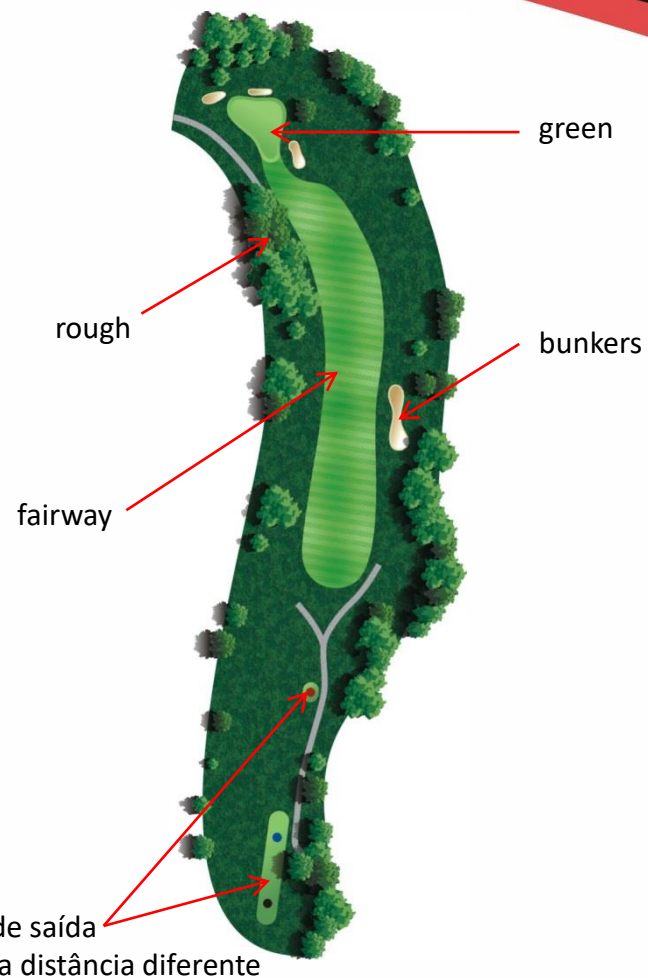





# GOLFE

## DRIVING RANGE

Local de prática para tacadas de longo alcance

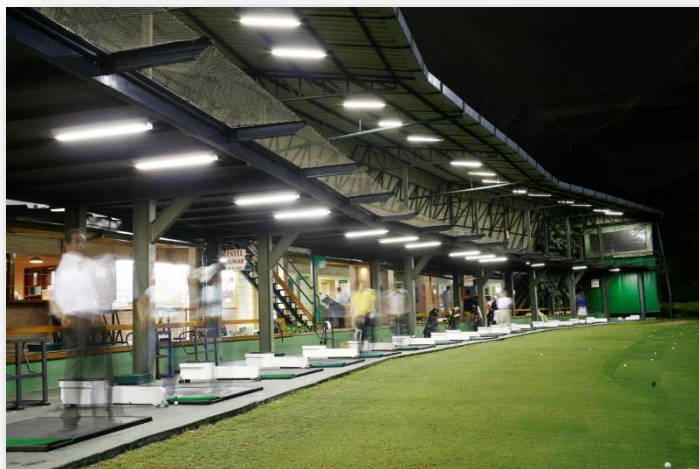

# GOLFE

## TACOS

O golfista pode ter até no máximo **14 tacos em sua taqueira**. Os tacos de golfe podem ser classificados em quatro categorias: **madeiras** são os tacos usados para tacadas longas, geralmente utilizadas no tee de saída; **ferros** são mais precisos, utilizados para tacadas intermediarias também chamadas de approach (aproximação); **putters** reservados para as tacadas finais no putting Green; e finalmente, **wedges** – tacos específicos utilizados para um controle mais próximo ao green ou para sair de certas situações difíceis, como quando a bola está em um bunker.



*Driver, Madeira, Híbrido, Ferro, Putter*



# GOLFE

## BOLA

A bola de golfe não deve pesar mais de 45.93 gramas, e seu diâmetro deve ter ao menos 42.67 milímetros. A sua forma é a de uma esfera perfeita, mas contém pequenas cavidades (entre 300 a 400) que ajudam a manter a bola no ar.

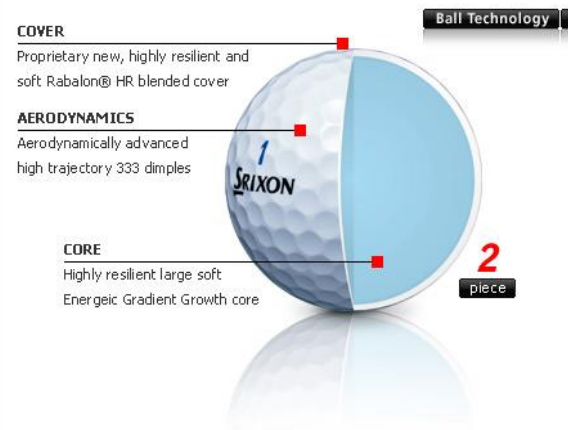



# GOLFE

## O TEE

No Tee de saída, o jogador pode colocar a bola sobre um pequeno pedaço de madeira ou de plástico no formato de uma unha conhecido como “Tee”. Isto permite a elevação da bola e facilita a tacada evitando a perda e a danificação da grama.



# GOLFE

## GRIPS E LUVAS

Objetivo: Segurar o taco com firmeza, para que ele não mude de posição entre as mãos durante o swing.

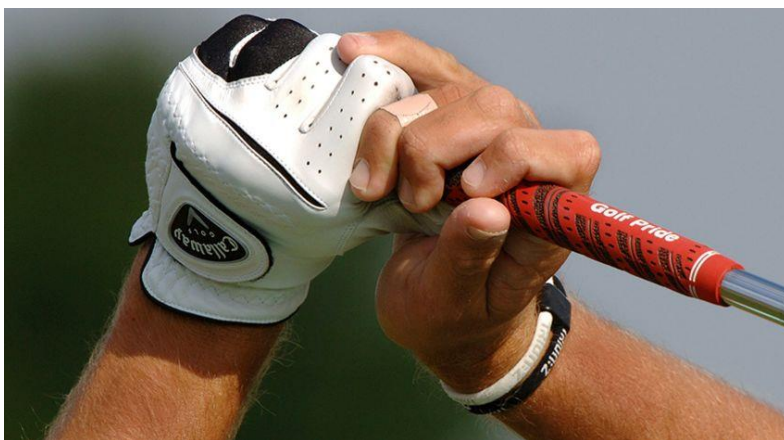

# GOLFE

## SAPATOS

Os sapatos de golfe possuem um solado especial com pequenas saliências (spikes de metal ou plástico) com o objetivo de não danificar o campo e para o jogador não escorregar na grama molhada. A estrutura do sapato é também específica, a fim de não prejudicar (muito) o movimento lateral do pé e do tornozelo durante o “swing” (a tacada).



# GOLFE

MARCADOR DE BOLA e  
FERRAMENTA DE REPARO - DIVOT







# GOLFE

## ROUPA

O Código de vestimenta dos golfistas costumava a ser bastante rígido até muito recentemente. Frequentemente ternos eram vistos (usados) no campo. Hoje, bermudas e camisas de manga curta são frequentes. Cada clube estabelece o seu próprio código de vestimenta.

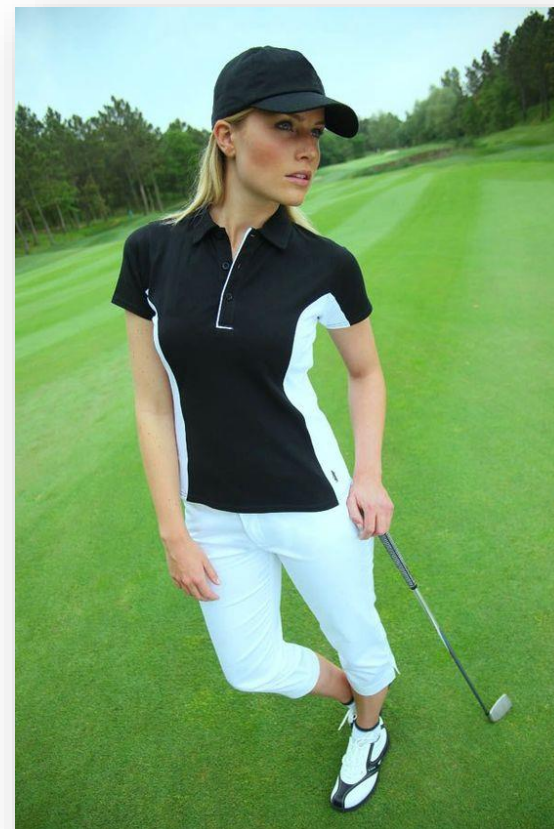

# GOLFE

## “PUTT” e “SWING”

O “Swing” é o movimento (a ação) realizado para bater a bola com o taco, a fim de fazê-la voar na direção do Green. O “Putt” é o movimento (a ação) realizado para bater a bola, a fim de fazê-la rolar na grama (geralmente no Green) e embocar a bola no buraco ou coloca-la o mais próximo possível dele.



# GOLFE

## CONTANDO TACADAS (STROKES)

“Par” é o número médio de tacadas para finalizar um buraco. Ele é determinado pela distância que separa o tee de saída da bandeira que indica a posição do buraco no Green. Geralmente “Pars” são feito em três, quatro ou cinco tacadas, ou seja, “par 3, 4 ou 5”. O jogo de golfe consiste em alcançar cada buraco com o mínimo de tacadas – a pontuação (score) é estabelecida de acordo com o número de tacadas feito em comparação com o “Par”. **Fazer “Par”** quer dizer que o jogador realizou a quantidade de tacadas determinadas naquele buraco (por exemplo, realizou 4 tacadas em um buraco de Par 4). **“Bogey”** significa uma tacada acima do Par (+1); Um **“double bogey”** são duas tacadas extras (+2) e um **“triplo bogey”** são três a mais (+3). Fazer um **“birdie”** significa terminar o buraco com uma tacada abaixo do par (-1). Um **“eagle”** corresponde a 2 tacadas abaixo do par (-2), enquanto um **“albatross”** é o termo para 3 tacadas abaixo do par (-3) e é obviamente muito raro. No final do percurso de 18 buracos, é calculada a pontuação considerando a soma das tacadas feitas em relação ao par.

**Buraco**

	1	2	3	4	5	6	7	8	9
Jardim	101	52	59	54	67	46	55	46	97
PAR	3	3	3	3	3	3	3	3	3
HCP/Stroke	5	17	7	3	9	11	19	15	1

Date: \_\_\_\_\_  
 Competição: \_\_\_\_\_  
 Club/Handicap: \_\_\_\_\_  
 Assinatura Jogador: \_\_\_\_\_  
 Assinatura Membro: \_\_\_\_\_

**Ida**

	10	11	12	13	14	15	16	17	18
100	49	60	80	71	42	59	49	93	574
3	3	3	3	3	3	3	3	3	27
6	18	8	4	10	12	14	16	2	-

**Volta**

	10	11	12	13	14	15	16	17	18
100	49	60	80	71	42	59	49	93	574
3	3	3	3	3	3	3	3	3	27
6	18	8	4	10	12	14	16	2	-

**Total**

	10	11	12	13	14	15	16	17	18
100	49	60	80	71	42	59	49	93	574
3	3	3	3	3	3	3	3	3	27
6	18	8	4	10	12	14	16	2	-

**REGRAS LOCAIS**

- Os green Fees são válidos somente no dia de reserva.
- O jogador deverá usar roupa apropriada.
- É obrigatório "usar" o buraco do green antes de tacar.
- É obrigatório reportar ao zelador do buraco a localização de qualquer objeto encontrado no buraco.
- Toda a área dos threes é considerada terra de campo - não com exceção de 10, 11, 12, 13 e 14.
- Distância do buraco 9 e 17, 10 e 18 são consideradas fora do campo.
- Distância de 15 a 18 metros dos outros buracos não são consideradas para a contagem de strokes.
- Distância de 15 a 18 metros dos outros buracos não são consideradas para a contagem de strokes.

**GOLFE**  
Federação Paulista



Dados do Torneio:

Nome: 64° CAMPEONATO ABERTO DE GOLFE DO SANTOS SÃO VICENTE GOLF CLUB	Clube: SÃO VICENTE GOLF CLUB	Modalidade: MASCULINO	Categoria / Equipe: HCP INDEX ATE 8,5 - ADULTO	Dia: 1
---	---------------------------------	--------------------------	--	-----------

Dados do Jogador:

Nome: ROGERIO A. CARDOSO	Código: 110370163	Handicap: 7.2	Course Handicap: 8	Slope Rating: 125.0
-----------------------------	----------------------	------------------	-----------------------	------------------------

HCP Stroke	13	9	11	7	15	3	17	1	5	
Buraco	1	2	3	4	5	6	7	8	9	Ida / out
Par	4	5	3	4	3	4	4	4	5	36
Tacadas	4	2	5	7	2	2	5	4	5	36

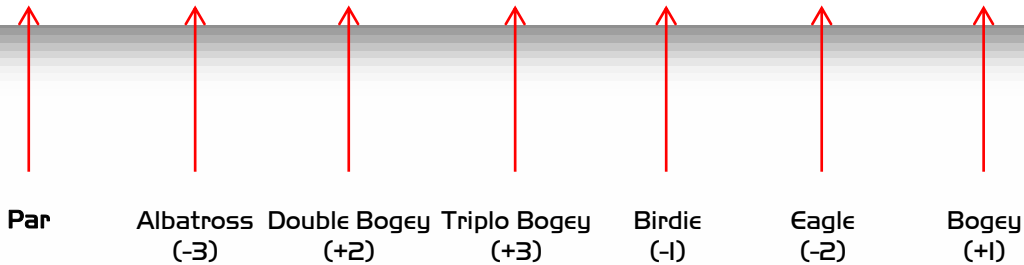

# GOLFE

## HANDICAP

O golfe também possibilita que jogadores mais e menos experientes possam disputar uma partida entre si, através do sistema de *handicap*, que são tacadas de bonificação dadas ao jogador menos experiente para serem descontadas ao término do jogo.

Quanto menor o handicap, melhor o jogador. Um profissional tem handicap zero. O handicap varia de 0 a 40 para homens e mulheres, e, conforme o jogador progride no esporte, vai “baixando” o handicap, até chegar a zero, prosseguindo como amador ou profissional.

O *handicap* = número de tacadas acima do par do campo que o jogador faz normalmente. Tem de ser regularmente ajustado, a fim de manter o equilíbrio e a competitividade do jogo entre os praticantes.

Antonio Carlos Padula Index Atual: **16.7M** Efetivo : 01/11/2016

São Vicente Golf Club

USGA Handicap

Atual | Tendência | História | Campo

Lista | [Gráfico](#)

Utilizado	Resultado	Tipo	Mês/Ano	Rating/Slope	Diferencial
*	96	T	10/16	69.1/126	24.1
	97	T	10/16	69.1/126	25.0
*	96	T	10/16	69.3/130	23.2
*	96	T	10/16	69.3/130	23.2
	98	T	10/16	64.2/115	33.2
	91	T	10/16	64.2/115	26.3
*	96	T	10/16	69.6/130	22.9
*	95	T	10/16	69.6/130	22.1
	97	A	09/16	70.6/121	24.7
*	97	T	09/16	71.0/135	21.8
	102	T	09/16	71.0/135	25.9
	98	T	09/16	69.3/122	26.6
	98	T	09/16	69.3/122	26.6
	95	A	09/16	66.3/124	26.2
	105	T	09/16	70.5/128	30.5
*	87	T	08/16	66.5/124	18.7
*	90	T	08/16	66.5/124	21.4
*	93	T	08/16	69.5/118	22.5
*	95	T	08/16	69.5/118	24.4
	97	T	07/16	69.4/125	25.0



# GOLFE

## REGRAS E ETIQUETA

O Golfe é um esporte de muitas regras, a maneira de jogar depende da situação, mas também de como se comportar perante os outros jogadores, o campo e o ambiente. No total existem 34 regras, divididas em 11 seções.

<http://www.cbq.com.br/pdf/cbq-livro-2016.pdf>





**Fonte:**

Site Olympic Games (COI)

<http://www.olympic.org/content/sports/all-sports/golf/equipment-and-history/?tab=history>

Arquivos FPG

**Imagens/fotos retiradas da Internet**